

วิทยุขอตัดไฟ

การไฟฟ้าส่วนภูมิภาค
PROVINCIAL ELECTRICITY AUTHORITY

เลขที่ ก.๓.สค.(ปป) ๑๐๓๑ /๒๕๖๗
 ชื่อผู้รับ นายพัทธนันท์ พงษ์ราสุวรรณชล
 ชื่อผู้ส่ง นายยศพัทธ์ นันบุตร

วันที่ ๒๑ ก.พ. ๒๕๖๗
 ตำแหน่ง อ.ก.บ.บ.(ก๓)
 ตำแหน่ง ร.จก.(ท).รักษาการแทน ผจก.กฟส.สค.

ด้วยการไฟฟ้า กฟส.สค. จะขอตัดไฟเพื่อปฏิบัติงาน บริษัท เพชรเกษมการทอบำรุงรักษาระบบ ๑๑๕ KV ภายใน ตาม
 แผนผังสังเขปแนบ จำนวน ๒ แผ่น ดังนี้

ที่	ฟีดเดอร์	วัน/เดือน/ปี	ตั้งแต่เวลา	ถึงเวลา	ลักษณะงานที่ปฏิบัติ และบริเวณที่ปฏิบัติงาน	จาก	ถึง	ผู้ควบคุมงาน
๑	๑๑๕ KV BAL๓Y	๒๘ ก.พ.๖๗	๐๘.๐๐ น.	๑๗.๐๐ น.	บริษัท เพชรเกษมการทอ บำรุงรักษาระบบ ๑๑๕ KV ภายใน (กรณีเร่งด่วน) ผู้ใช้ ไฟขอตัดไฟมา	BAL๓YS-๐๔ หลังวัดป่าชัยรังสี	สถานีฯ กระทุ่มแบน ๕	นายอำนาจ เทียนทอง โทร.๐๘๑-๙๙๕๕๒๖๐

พื้นที่ที่มีผู้ใช้ไฟได้รับผลกระทบ(ไฟดับ) บริษัท เพชรเกษมการทอ..... น

ผู้ประสานงานการดับไฟ ชื่อ นายอำนาจ เทียนทอง ตำแหน่ง ท.บ.บ. โทร. ๐๘๑-๙๙๕๕๒๖๐

พื้นที่ที่ขอตัดไฟปฏิบัติงานมีสายเคเบิลใยแก้วนำแสงของ กฟภ.(หากมีโอกาสชำรุด ผศส.กรส.(ก.๓) จะไปตรวจสอบก่อนปฏิบัติงาน)

๑. มีสายเคเบิลใยแก้วนำแสง ๑.๑ มีโอกาสชำรุด ๑.๒ ไม่มีโอกาสชำรุด
 ๒. ไม่มีสายเคเบิลใยแก้วนำแสง

ลงชื่อ.....

(นายยศพัทธ์ นันบุตร)

ตำแหน่ง ร.จก.(ท).รักษาการแทน ผจก.กฟส.สค.

สำหรับแผนกควบคุมการจ่ายไฟ (ผคฟ.) กฟภ.๓

เรียน อ.ก.บ.บ.(ก.๓)

ผคฟ. พิจารณาแล้วเห็นควร

- อนุมัติให้ตัดไฟตามคำขอข้อ 1 ฟีดเดอร์ 115KV จาก BAL3YS-04 ถึง KTE 24B-01.
 ในวันที่ 28 ก.พ. ๖๗ ตั้งแต่เวลา 08.00 น. ถึง 17.00 น. ตามใบสั่งทำสวิชชิงเลขที่ 319/2567
- อนุมัติให้ตัดไฟตามคำขอข้อ..... ฟีดเดอร์..... จาก..... ถึง.....
 ในวันที่..... ตั้งแต่เวลา..... น. ถึง..... น. ตามใบสั่งทำสวิชชิงเลขที่.....
- อนุมัติให้ตัดไฟตามคำขอข้อ..... ฟีดเดอร์..... จาก..... ถึง.....
 ในวันที่..... ตั้งแต่เวลา..... น. ถึง..... น. ตามใบสั่งทำสวิชชิงเลขที่.....
- อนุมัติให้ตัดไฟตามคำขอข้อ..... ฟีดเดอร์..... จาก..... ถึง.....
 ในวันที่..... ตั้งแต่เวลา..... น. ถึง..... น. ตามใบสั่งทำสวิชชิงเลขที่.....
- อนุมัติให้ตัดไฟตามคำขอข้อ..... ฟีดเดอร์..... จาก..... ถึง.....
 ในวันที่..... ตั้งแต่เวลา..... น. ถึง..... น. ตามใบสั่งทำสวิชชิงเลขที่.....

พนักงานศูนย์ฯ นาย บุณทอง ผ่านเงิน ประสานงานการขอตัดไฟกับ กษอ.ภาค เทียนทอง

.....

(นางสาวสุกัญญา..... น.ค.บ.บ.ก.)

๒๓ก.พ. ๖๗ ท.บ.บ.บ.

สำหรับผู้อนุมัติ

ที่ ก.๓ กปบ.(คฟ.)

เรียน ผจก. กฟผ. สด.

อนุมัติ และแจ้ง จป. เพื่อตรวจสอบความปลอดภัย
พร้อมทั้งส่งข้อมูลแจ้งแผนดับเพลิงใน www.pea.co.th

ขั้นตอนการสวิตซ์..... 2 แผ่น

แผนผังแนบ..... 2 แผ่น

ผจพ. - (สถานี..... -)



เพื่อทราบ และจัดพนักงานเข้าปฏิบัติงานร่วมกับศูนย์ฯ นครปฐม
ตั้งแต่วันที่..... น. เป็นต้นไป จนกว่างานจะแล้วเสร็จ



(นายเลอพงศ์ แก่นจันทร์)

รท.ปบ.(ก3) ปฏิบัติงานแทน อท.ปบ.(ก3)

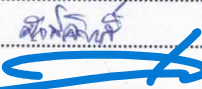
ใบสั่งทำสวิตชิง

- | | | | |
|------------------------|--|------------------|---|
| 1. สถานที่ทำงาน | บริเวณบริษัทเพชรเกษมการทอ | | |
| 2. กำหนดวันที่ทำงาน | 28/02/2567 | ระหว่าง 08.00 น. | ถึง 17.00 น. |
| 3. ผู้ขอทำงาน | กฟจ.สค. | งานที่ทำ | บำรุงรักษาระบบ 115 kv และ แม่ไข ABS 115 KV ตามใบขอปฏิบัติงาน 319/67 |
| 4. เตรียมการสวิตชิงโดย | นายขุนทอง ผาเงิน | | วันที่ 24 กุมภาพันธ์ 2567 |
| 5. ตรวจสอบสวิตชิงโดย |  | | วันที่ 24 กุมภาพันธ์ 2567 |
| 6. อนุมัติสวิตชิงโดย |  | | วันที่ 24 กุมภาพันธ์ 2567 |
| 7. สั่งทำสวิตชิงโดย | <ol style="list-style-type: none"> 1. นายจรวรวัฒน์, นายวัฒนา, นายพิชชา, นายวีรวัชร, นายอมร (กะ1 00.00 น. - 08.00 น.) 2. นายนครินทร์, นางสาวพิชชา, นายณัฐกาญจน์, นายสุธี, นายสามารถ (กะ2 08.00 น. - 16.00 น.) 3. นายศุภสวัสดิ์, นายอนุสรณ์, นายธนิต, นายวรรณพงษ์, นายมนโชน (กะ3 16.00 น. - 24.00 น.) | | |

ที่	รหัสอุปกรณ์	สภาพอุปกรณ์ ปกติก่อน ดำเนินการ	ดำเนินการ	เวลา	ผู้ดำเนินการ	ผู้สั่งการ	หมายเหตุ
1	ตรวจสอบอุปกรณ์ป้องกันและตัดตอน ก่อนทำการสวิตชิง						
2	KTE02YB-01	"ON" Auto Reclose	"OFF" Auto Reclose		KTE		
3	BAL03YB-01	"ON" Auto Reclose	"OFF" Auto Reclose		BAL		
4	SMD02YB-01	"ON" Auto Reclose	"OFF" Auto Reclose		SMD		
5	ตรวจสอบ CLOSE LOOP SME 02YB-03,03YB-03,04YB-03 ให้ CLOSE LOOP อยู่						
6	OPEN LOOP ออก						
7	KTE02YB-01	สับ	ปลด		KTE		
8	SMD02YB-01	สับ	ปลด		SMD		
9	เมื่อพร้อมดับไฟ เวลา 08.00น.						
10	BAL03YS-04	สับ	ปลด, ล็อกกุญแจ		สค.	ABS.115 KV	หลังวัดป่าชัยรังษี
11	KTE02YS-01	สับ	ปลด		KTE		ใบมีด 115 เควี
12	KTE02YS-02	สับ	ปลด		KTE		ใบมีด 115 เควี
13	แจ้งพื้นที่ดับไฟให้ กฟจ.สค. ทราบ						
14	หลังจาก กฟจ.สค. Test ไฟว่าดับเรียบร้อยแล้วพร้อมลง We safe เรียบร้อย						
15	BAL03YB-01	"OFF" Auto Reclose	"ON" Auto Reclose		BAL		
16	แจ้งชุดปฏิบัติของ กฟจ.สค ปฏิบัติงานได้						
สิ้นสุด Switching ช่วงเช้า							
17	เมื่อผู้ควบคุมงาน กฟจ.สค. ปฏิบัติงานแล้วเสร็จพร้อมจ่ายไฟ						
18	ตรวจสอบ ABS.115 Kv BAL03YS-11 หน้าเพชรเกษมการทอ ให้อยู่ตำแหน่ง OPEN ไว้						
19	BAL03YB-01	"ON" Auto Reclose	"OFF" Auto Reclose		BAL		
20	เมื่อพร้อมจ่ายไฟ						
21	KTE02YS-01	ปลด	สับ		KTE		ใบมีด 115 เควี
22	KTE02YS-02	ปลด	สับ		KTE		ใบมีด 115 เควี
23	BAL03YS-04	ปลด, ล็อกกุญแจ	สับ		สค.	ABS.115 KV	หลังวัดป่าชัยรังษี
24	BAL03YS-11	ปลด, ล็อกกุญแจ	สับ		สค.	ABS.115 KV	หน้าเพชรเกษมการทอ

การวางตำแหน่งสถานีหม้อแปลง

สถานีหม้อแปลง
ขนาด 1,200 A

หม้อแปลง
500kV

30 m

1.78

3.7 km

115/22 kV
กระแสมอบ
2x50 MVA,
48 MW

115. ตม. IX: 251

2 km

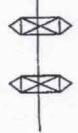

750 m

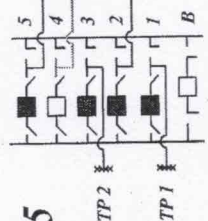

กระแสมอบ
2x50 MVA
45 MW

100 m

600 m

750 m

เพชรเกษมการทอง
20 MVA
6.6 MW

BNP3YS-04
หม้อแปลงหม้อแปลง

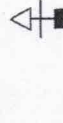

BAL3YS-II

BAL3YS-04
หม้อแปลงหม้อแปลง
ขนาด 1,200 A

60 m

2.93 km

ตม 237

5 km

1.5 km

ตม 17

200 m

150 m

1.25 km

1.9 km

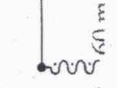

5.79 km

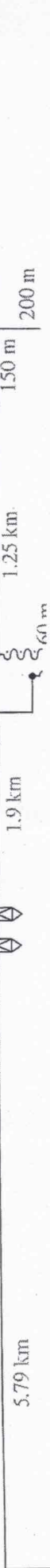

การดำเนินการก่อสร้าง

115
03
2x
48

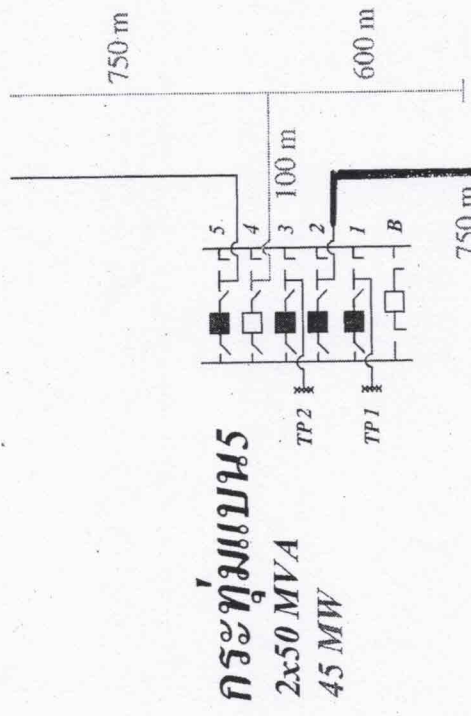

กระตุ้มแบบ 5
 2x50 MVA
 45 MW

เขตรับผิดชอบการขอ
 20 MVA
 6.6 MW

BNP3YS-04
 หน่วยงานดำเนินการ

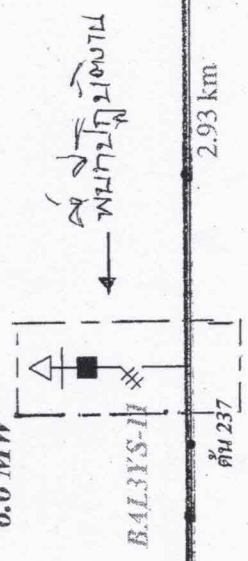

BAL3YS-04
 หน่วยงานดำเนินการขอ
 1,200 A

60 m
 1.5 km

2.93 km

ถ. 237

← หน่วยงานขอ